



XIV KONGRES

Polskiego Towarzystwa Gastroenterologii

Szczecin, 11-13 czerwca 2010 roku
Zamek Książąt Pomorskich



www.XIVkongresptge.szczecin.pl

Spis treści

List Powitalny.....	3
Komitet Naukowy.....	4
Komitet Organizacyjny.....	5
Patronaty.....	6
Część Naukowa.....	7-28
Program Ramowy.....	9-10
Program Szczegółowy.....	11-25
Sesja plakatowa.....	26
Kąciki Endoskopowe/USG, Maraton endoskopowy.....	27
Komórki macierzyste.....	28
Część Organizacyjna.....	29-35
Rejestracja, opłaty.....	30-31
Imprezy towarzyszące.....	33-34
Hotele.....	34-35

List Powitalny

**Szanowni Państwo,
Drodzy Przyjaciele,**

Zapraszamy do wzięcia udziału w XIV Kongresie Polskiego Towarzystwa Gastroenterologii, który odbędzie się w dniach 11-13 czerwca 2010 roku w Szczecinie.

Nasz zespół był organizatorem kongresów PTG-E dwukrotnie, w roku 1982 i 1990. Pierwsze z tych spotkań odbyło się w szczególnym czasie, w okresie stanu wojennego. Od tamtych lat wiele zmieniło się w naszym kraju, inna jest także sama gastroenterologia.

W trakcie Kongresu planujemy przedstawić aktualne osiągnięcia gastroenterologii oraz wyzwania przed jakimi stoi, przedyskutować kontrowersje i podsumować opinie ekspertów. Chcemy także przybliżyć wybrane tematy z nauk podstawowych, które wkraczają do naszej dziedziny dając nowe nadzieje chorym i lekarzom. Endoskopia diagnostyczna i terapeutyczna zajmie w naszym spotkaniu ważne, należne jej miejsce.

Organizatorzy, zespół Katedry i Kliniki Gastroenterologii Pomorskiej Akademii Medycznej w Szczecinie dołożą wszelkich starań, aby XIV Kongres PTGE zapisał się w pamięci uczestników jako udane spotkanie pod względem merytorycznym i towarzyskim.

Do zobaczenia w Szczecinie

Profesor Teresa Starzyńska,
Przewodnicząca Komitetu Naukowego i Organizacyjnego
Zespół Kliniki Gastroenterologii PAM

Komitet Naukowy:**Przewodnicząca:***Prof. dr hab. Teresa Starzyńska***Członek Honorowy:** *Prof. dr hab. Kornel Gibiński***Członkowie:***Prof. dr hab. Witold Bartnik**Prof. dr hab. Zbigniew Bartuzi**Prof. dr hab. Krzysztof Bielecki**Prof. dr hab. Dariusz Bielicki**Prof. dr hab. Eugeniusz Butruk**Prof. dr hab. Tomasz Brzozowski**Dr Hubert Bołdys**Prof. dr hab. Danuta Celińska-Cedro**Prof. dr hab. Wojciech Cichy**Prof. dr hab. Krzysztof Celiński**Prof. dr hab. Jan Chojnacki**Prof. dr hab. Mięczysława Czerwionka-Szaflarska**Prof. dr hab. Elżbieta Czkwianianc**Prof. dr hab. Andrzej Dąbrowski**Prof. dr hab. Marek Durlik**Prof. dr hab. Michał Drews**Prof. dr hab. Marek Drożdżik**Prof. dr hab. Jan Dzieniszewski**Prof. dr hab. Adam Dziki**Prof. dr hab. Antoni Gabryelewicz**Prof. dr hab. Jerzy Gil**Dr Ireneusz Gierbliński**Prof. dr hab. Marian Grzymiśławski**Prof. dr hab. Andrzej Habior**Prof. dr hab. Marek Hartleb**Prof. dr hab. Franciszek Iwańczak**Prof. dr hab. Mirosław Jarosz**Prof. dr hab. Grazyna Jurkowska**Prof. dr hab. Marek Krawczyk**Prof. dr hab. Andrzej Kryszewski**Prof. dr hab. Józef Kładny**Prof. dr hab. Beata Kos-Kudła**Prof. dr hab. Jan Kulig**Prof. dr hab. Paweł Lampe**Prof. dr hab. Krzysztof Linke**Prof. dr hab. Wiktor Łaszewicz**Prof. dr hab. Tomasz Mach**Prof. dr hab. Ewa Małecka-Panas**Prof. dr hab. Krzysztof Marlicz**Dr Wojciech Marlicz**Dr Tomasz Marek**Prof. dr hab. Jacek Muszyński**Prof. dr hab. Andrzej Nowak**Prof. dr hab. Ewa Nowakowska-Duława**Prof. dr hab. Jerzy Ostrowski**Prof. dr hab. Leszek Paradowski**Prof. dr hab. Wiesław Pawlik**Prof. dr hab. Tadeusz Popiela**Dr Marcin Polkowski**Dr Jan Pertkiewicz**Prof. dr hab. Jarosław Reguła**Prof. dr hab. Grażyna Rydzewska**Prof. dr hab. Józef Ryzko**Prof. dr hab. Maria Słomka**Prof. dr hab. Marian Smoczyński**Dr hab. Andrzej Smereczyński**Prof. dr hab. Barbara Skrzydło-Radomańska**Prof. dr hab. Jerzy Socha**Prof. dr hab. Jan Stasiewicz**Prof. dr hab. Anhelli Syrenicz**Prof. dr hab. Maciej Świętkowski**Prof. dr hab. Roman Tomecki**Prof. dr hab. Grzegorz Wallner**Prof. dr hab. Anna Walecka**Prof. dr hab. Urszula Wereszczyńska**-Siemiątkowska***Komitet Organizacyjny:****Przewodnicząca:***Prof. dr hab. Teresa Starzyńska***Wiceprzewodniczący:***Dr Wojciech Marlicz***Sekretariat Naukowy:***Dr hab. Dariusz Bielicki**Dr Halina Jaroszewicz-Heigelmann**Dr Małgorzata Ławniczak**Dr Andrzej Białek**Lek. Agnieszka Lewosiuk**Lek. Wojciech Błogowski***Członkowie:***Lek. Izabella Binkowska-Borgosz**Lek. Barbara Bogacka**Lek. Włodzimierz Bojułko**Lek. Katarzyna Ciepela**Lek. Dariusz Adamczyk**Dr hab. Grażyna Czaja-Bulsa**Lek. Anna Deskur**Dr Alicja Gawin**Lek. Mirosława Kierkosz**Lek. Lidia Kędzierska**Lek. Romana Kosik-Warzyńska**Lek. Ryszard Kowalewski**Lek. Marek Kujawiak**Lek. Anna Madej**Lek. Marek Majewski**Dr Waldemar Motyl**Lek. Grzegorz Naprawa**Lek. Błażej Nowak**Lek. Dorota Pilecka**Lek. Wiesława Rogoza-Mateja**Lek. Anna Rokoszewska**Dr Violeta Sulżyc-Bielicka**Dr Paweł Szczerkowski**Dr Ewa Wierzbicka-Paczos**Dr Iwona Zawada**Anita Warzajtis*

**Patronat Honorowy:**

■ Prof. dr hab. Przemysław Nowacki
Rektor Pomorskiej Akademii Medycznej w Szczecinie

■ Piotr Krzystek
Prezydent Miasta Szczecin

■ Władysław Husejko
Marszałek Województwa Zachodniopomorskiego

**XIV Kongres Polskiego Towarzystwa Gastroenterologii
organizowany jest pod Auspicjami
World Gastroenterology Organisation**



i pod patronatem Okręgowej Izby Lekarskiej w Szczecinie



XIV KONGRES Polskiego Towarzystwa Gastroenterologii

Szczecin, 11-13 czerwca 2010 roku
Zamek Książąt Pomorskich

**CZĘŚĆ NAUKOWA**

Tematy Wiodące Kongresu:

WYZWANIA I KONTROWERSJE

Nowotwory przewodu pokarmowego

Choroby zapalne jelit

Endoskopia diagnostyczna i zabiegowa

Mikroflora, probiotyki i dieta w gastroenterologii

Komórki macierzyste w gastroenterologii

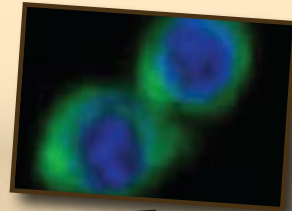
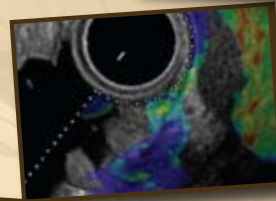
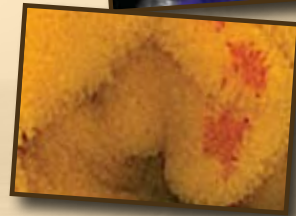

Program Ramowy:

Godzina		Piątek, 11 czerwca 2010 r.		Sobota, 12 czerwca 2010 r.	
15.00		Rejestracja uczestników:		Warsztaty	
17.00		Ceremonia Otwarcia Kongresu – Filharmonia Szczecińska		Sesje satelitarne firm farmaceutycznych	
19.00-20.00		Koncert Orkiestry Symfonicznej Filharmonii Szczecińskiej		Sala Anny Jagielonki /transmisja/	
20.00-21.00		Koktajl powitalny		Przerwa kawowa	
		Sala Opery na Zamku		S-3 Guzy neuroendokrynne przewodu pokarmowego -co nowego w diagnostyce i terapii	
		Wykłady state of the art: Prof. Mariusz Z. Ratajczak Prof. Eamonn M. M. Quigley Prof. Andrzej Nowak		S-2 Nowotwory trzustki	
08.15-10.00		Endoskopia w trybie pilnym		S-5 Mikroflora, probiotyki i dieta w gastroenterologii	
10.00-10.15				S-4 Inhibitory pompy protonowej - nowe wyzwania i możliwości grant edukacyjny firmy NYCOMED	
10.15-12.45				Przerwa na lunch	
		Przerwa kawowa		S-11 Kontrowersje chirurgiczno gastroenterologiczne	
12.45-14.00		Przerwa kawowa		Sesja firmowa MSD	
14.00-16.00		Przerwa kawowa		11.45-12.45 Sesja firmowa KRKA POLSKA	
		Sesje plakatowe		Sesja firmowa	
		Wystawa Firm Farmaceutycznych			

Program Naukowy (piątek):

PIĄTEK 11.06.2010

17.00-19.00 Ceremonia Otwarcia Kongresu – Filharmonia Szczecińska

Powitanie uczestników, Gości i Patronów Honorowych:
prof. dr hab. Teresa Starzyńska

Przemówienia Patronów Honorowych

Przemówienie:
prof. dr hab. Jarosław Reguła
– Prezes Zarządu Głównego Polskiego Towarzystwa Gastroenterologii

Nadanie tytułu Członka Honorowego PTG-E

U honorowanych: *prof. dr hab. Eugeniusz Butruk*

Przedstawienie sylwetki: *prof. dr hab. Jarosław Reguła - Prezes PTG-E*

Laudacja: *dr Tomasz Marek - Sekretarz PTG-E*

Wręczenie dyplomu: *prof. dr hab. Jarosław Reguła - Prezes PTG-E*

19.00-20.00 Koncert Orkiestry Symfonicznej Filharmonii Szczecińskiej

Solista Konstanty Andrzej Kulka - skrzypce
Jacek Kraszewski - dyrygent

Repertuar:
Felix Mendelssohn-Bartholdy:
Koncert skrzypcowy e-moll
IV Symfonia, A-dur "Włoska"

20.00-21.00 Koktajl powitalny

Kontaktował się ze mną Profesor Andrzej Nowak z Katowic, który jest wykładem na kongresie PTG. Pan Profesor poinformował mnie, że jego wykład w sobotę czerwca, w sesji S-12, godz. 11.35-11.55 wygłosi pan Doktor Tomasz Marek.

Piątek, sobota – Program dla osób towarzyszących str. 33

Sobota, 12 czerwca 2010 r.

Godzina	Sala Opery na Zamku	Sala Księża Bogusława	Sala Anny Jagielonki	Sesje satelitarne firm farmaceutycznych	Warsztaty
16.00-16.30	S-7 Nowości w endoskopii przewodu pokarmowego -maraton endoskopowy	S-8 Spotkania z ekspertami -pytania i odpowiedzi	Przerwa kawowa	16.30-17.30 Sesja firmowa SANDOZ	
16.30-18.00					
16.45	Walne Zebranie PTG-E - Hotel Radisson BLU				
19.00-19.30	Zebranie Zarządu - Hotel Radisson BLU				
20.30	IMPREZA TOWARYSKA Z UDZIAŁEM ZESPOŁU BLUE CAFE				

Niedziela, 13 czerwca 2010 r.

Godzina	Sala Opery na Zamku	Sala Księża Bogusława	Sala Anny Jagielonki	Sesje satelitarne firm farmaceutycznych	Warsztaty
08.30-10.30	S-1 Nowotwory jelita grubego	S-10 Ostre zapalenie trzustki -istotne pytania i odpowiedzi	S-6 Zaburzenia czynnościowe przewodu pokarmowego	Sesja firmowa	
10.30-11.00	S-9 Bezpieczna endoskopia	Przerwa kawowa	S-14 Guzy wątroby	Sesja firmowa	
11.00-12.45					
12.45-13.30	S-15 Leczenie chorób zapalnych jelit	Przerwa na lunch	S-17 Pacjent z otyłością w praktyce gastroenterologicznej	Sesja firmowa	
13.30-15.00					
15.00-15.15	Zakończenie Kongresu i wręczenie nagród za najlepsze prace				

Program Naukowy (sobota):

SOBOTA 12.06.2010

SALA OPERY NA ZAMKU

8.15-10.00 Wykłady state of the art
Wykłady plenarne, sesja otwierająca Kongres
 /transmisja telewizyjna - Sala Anny Jagiellonki, Sala Księcia Bogusława/
Moderatorzy: K. Marlicz, T. Starzyńska, D. Bielicki, W. Marlicz

08.15-8.30 Przywitanie Gości: K. Marlicz, T. Starzyńska

08.30-08.55 Komórki macierzyste i ich potencjalne wykorzystanie w gastroenterologii
 Stem cells and their potential application in gastroenterology
M. Z. Ratajczak (Louisville-USA, Szczecin)

08.55-09.20 Training and education in gastroenterology; looking to the future
 and the role of the World Gastroenterology Organisation
E. M. Quigley (Cork, Irlandia)

09.20-09.45 Endoskopia: wczoraj, dziś i być może w przyszłości
 Endoscopy: then, now and maybe in the future
A. Nowak (Katowice)

09.45-10.00 Dyskusja

10.00-10.15 PRZERWA KAWOWA

SALA OPERY NA ZAMKU

10.15-12.45 S-12 Endoskopia w trybie pilnym
Moderatorzy: W. Łaszewicz, T. Marek, J. Pertkiewicz

10.15-10.35 Endoskopia w trybie pilnym u dzieci
M. Woynarowski (Warszawa)

10.35-10.55 Endoskopowe tamowanie krwawień z GOPP pochodzenia niezylakowego
T. Marek (Katowice), J. Pertkiewicz (Warszawa)

Program Naukowy (sobota):

10.55-11.15 Endoskopowe tamowanie krwawień z żyłaków GOPP
E. Wróblewski (Białystok)

11.15-11.35 Endoskopia DOPP w trybie pilnym
A. Baniukiewicz (Białystok)

11.35-11.55 Terapeutyczna ECPW w trybie pilnym
A. Nowak (Katowice)

11.55-12.15 Endoskopia kapsułkowa i enteroskopia w trybie pilnym
E. Wrońska (Warszawa)

12.15-12.25 Kącik endoskopowy

12.25-12.35 Najciekawsza nadesłana praca

12.35-12.45 Dyskusja

12.45-14.00 LUNCH

SALA OPERY NA ZAMKU

14.00-16.00 S-4 Inhibitory pompy protonowej nowe wyzwania i możliwości
Moderatorzy: A. Dąbrowski, J. Reguła, M. Słomka, G. Wallner

14.00-14.15 Uszkodzenia przewodu pokarmowego związane z przyjmowaniem aspiryny/NLPZ.
 Zapobieganie i leczenie
J. Reguła (Warszawa)

14.15-14.30 Chory przyjmujący aspirynę/NLPZ/klopidogrel - postępowanie w krwotoku
A. Dąbrowski (Białystok)

14.30-14.45 W poszukiwaniu bezpiecznej aspiryny
T. Brzozowski (Kraków)

14.45-15.20 Choroba refluksowa - postępy w leczeniu:

- Optymalne zasady farmakoterapii
T. Starzyńska (Szczecin)

Program Naukowy (sobota):

- Fiasko leczenia endoskopowego?

M. Rupiński (Warszawa)

- Miejsce leczenia chirurgicznego

G. Wallner (Lublin)

15.20-15.35 Nowe możliwości i bezpieczeństwo stosowania inhibitorów pompy protonowej.

B. Skrzydło-Radomańska (Lublin)

15.35-15.42 Kącik endoskopowy

15.42-15.50 Najlepsza nadesłana praca

15.50-16.00 DYSKUSJA

16.00-16.30 PRZERWA KAWOWA

SALA OPERY NA ZAMKU

16.30-18.00 S-7 Nowości w endoskopii przewodu pokarmowego

Moderatorzy: D. Bielicki, J. Pachlewski, A. Białek

Maraton endoskopowy

SALA KSIĘCIA BOGUSŁAWA

10.15-12.45 S-2 Nowotwory trzustki

Moderatorzy: G. Rydzewska, E. Małecka-Panas, P. Lampe

10.15-10.35 Genetyczne determinanty raka trzustki

E. Małecka-Panas (Łódź)

10.35-10.55 Proteomic studies in pancreatic cancer

R. Urrutia (Rochester USA)

10.55-11.15 Postępy diagnostyki raka trzustki. Czy jesteśmy przygotowani do badań przesiewowych?

G. Rydzewska (Warszawa)

Program Naukowy (sobota):

11.15-11.35 Guzy torbielowe trzustki-ważny problem diagnostyczny

M. Degowska (Warszawa)

11.35-11.50 Chronic pancreatitis as a risk factor of pancreatic cancer

P. Dite (Praga)

11.50-12.10 Leczenie chirurgiczne raka trzustki

P. Lampe (Katowice)

12.10-12.20 Kącik endoskopowy/USG

12.20-12.30 Najlepsza nadesłana praca

12.30-12.45 Dyskusja

12.45-14.00 LUNCH

SALA KSIĘCIA BOGUSŁAWA

14.00-16.00 S-5 Mikroflora, probiotyki i dieta w gastroenterologii

Moderatorzy: Z. Bartuzi, B. Sobieszkańska, W. Marlicz

14.00-14.10 Łowcy mikrobów w 2010 roku – nowe horyzonty

W. Marlicz (Szczecin)

14.10-14.30 Znaczenie osi jelitowo-mózgowej w chorobach przewodu pokarmowego

R. Brummer (Orebro, Szwecja)

14.30-14.50 Człowieku nie irytuj się!

B. Sobieszkańska (Wrocław)

14.50-15.10 Prebiotyki i probiotyki

E. Quigley (Cork, Irlandia)

15.10-15.30 Rola diety w gastroenterologii a zjawiska immunotolerancji

Z. Bartuzi (Bydgoszcz)

15.30-15.45 Problem zaparc u dzieci – kiedy i jak leczyć?

E. Czkwianianc (Łódź)

Program Naukowy (sobota):

15.45-15.55 Najlepsza nadesłana praca

15.55-16.00 Dyskusja

16.00-16.30 PRZERWA KAWOWA**SALA KSIĘCIA BOGUSŁAWA****16.30-18.00 S-8 Spotkania z ekspertami - pytania i odpowiedzi**

16.30-17.00 Wykład State of the art:
Maintenance of ulcerative colitis: Standards and News
W. Kruis (Kolumbia, Niemcy)

17.00-17.20 Choroby jelit - trudne przypadki w diagnostyce ultrasonograficznej
A. Smereczyński (Szczecin)

17.20-17.40 Choroba Leśniowskiego-Crohna, aspekty chirurgiczne
K. Bielecki (Warszawa)

17.40-18.00 Pytania do ekspertów

SALA ANNY JAGIELLONKI

**10.15-12.45 S-3 Guzy neuroendokrynne przewodu pokarmowego
- co nowego w diagnostyce i terapii
Moderatorzy: B. Kos-Kudła, B. Wiedenmann, M. Krawczyk**

10.15-10.25 Wprowadzenie
B. Kos-Kudła (Katowice)

10.25-10.50 New developments In the treatment of gastrointestinal neuroendocrine tumors
B. Wiedenman (Berlin, Niemcy)

10.50-11.15 Zasady postępowania w zaawansowanych rakach neuroendokrynnych trzustki
B. Kos-Kudła (Katowice)

Program Naukowy (sobota):

11.15-11.40 Praktyczne zastosowania klasyfikacji TNM z uwzględnieniem stopnia klinicznego zaawansowania choroby (Staging) i stopnia histologicznej dojrzałości (grading) w GEP NET
W. Zajęcki (Zabrze)

11.40-12.05 Diagnostyka i leczenie radioizotopowe guzów neuroendokrynnych
G. Kamiński (Warszawa)

12.05-12.25 Przeszczepianie wątroby z powodu guzów neuroendokrynnych
W. Patkowski (Warszawa)

12.25-12.32 Kącik endoskopowy/ultrasonograficzny

12.32-12.37 Najlepsza nadesłana praca

12.37-12.45 Dyskusja

12.45-14.00 LUNCH**SALA ANNY JAGIELLONKI**

**14.00-16.00 S-11 Kontrowersje chirurgiczno-gastroenterologiczne
Moderatorzy: A. Dziki, M. Durlik, K. Linke**

14.00-14.30 Ciężki rzut wrzodziejącego zapalenia jelita grubego

■ Stanowisko gastroenterologa
E. Małecka-Panas (Łódź)

■ Stanowisko chirurga
G. Wallner (Lublin)

14.30-15.05 Choroba Crohna – przetoki, zwężenia, ropnie

■ Stanowisko gastroenterologa
G. Rydzewska (Warszawa)

■ Stanowisko chirurga
A. Dziki (Łódź)

Program Naukowy (sobota/niedziela):

- 15.05-15.20 Choroby zapalne jelit u pacjentów ze schorzeniami wątroby
P. Milkiewicz (Szczecin)
- 15.20-15.35 Chirurgia laparoskopowa w chorobach zapalnych jelit
M. Durlik (Warszawa)
- 15.35-15.45 Kącik endoskopowy/ultrasonograficzny
- 15.45-15.55 Najlepsza nadesłana praca
- 15.55-16.00 Dyskusja

Niedziela, 13.06.2010**SALA OPERY NA ZAMKU****8.30-10.30 S-1 Nowotwory jelita grubego**
Moderatorzy: J. Reguła, M. Krzakowski

- 8.30-8.50 Colorectal cancer screening saves money?
I. Lansdorp-Vogelaar (Rotterdam, Holandia)
- 8.50-9.10 Jakość kolonoskopii a ryzyko raka
J. Reguła (Warszawa)
- 9.10-9.35 Jakość leczenia chirurgicznego raka jelita
P. Mroczkowski (Magdeburg)
- 9.35-10.00 Chemioterapia w raku jelita grubego – standardy, przyszłość
M. Krzakowski (Warszawa)
- 10.00-10.15 Kącik endoskopowy
Endoskopowe leczenie dużych gruczolaków jelita grubego
J. Pachlewski (Warszawa)
- 10.15-10.20 Wybrana praca
- 10.20-10.30 Dyskusja

10.30-11.00 PRZERWA KAWOWA**Program Naukowy (niedziela):****SALA OPERY NA ZAMKU****11.00-12.45 S-9 Bezpieczna endoskopia**
Moderatorzy: A. Nowak, J. Reguła

- 11.00-11.10 Aspekty prawne
K. Linke (Poznań)
- 11.10-11.30 Dezynfekcja
T. Marek (Katowice)
- 11.30-11.40 Przygotowanie do endoskopii
E. Nowakowska-Duława (Katowice)
- 11.40-11.50 Sedacja i monitoring
J. Reguła (Warszawa)

Zapobieganie powikłaniom:

- 11.50-12.00 Górny odcinek przewodu pokarmowego
J. Pertkiewicz (Warszawa)
- 12.00-12.10 Dolny odcinek przewodu pokarmowego
H. Bołdys (Katowice)
- 12.10-12.20 ECPW
A. Nowak (Katowice)
- 12.20-12.30 Kącik endoskopowy
- 12.30-12.40 Najlepsza nadesłana praca
- 12.40-12.45 Dyskusja

12.45-13.30 LUNCH

Program Naukowy (niedziela):

SALA OPERY NA ZAMKU

13.30-15.00 S-15 Leczenie chorób zapalnych jelit

Moderatorzy: W. Bartnik, R. Tomecki, J. Ryżko

13.30-13.45 Postępowania w zapaleniach zbiornika po proktokolektomii
A. Dziki (Łódź)13.45-14.00 Wskazania i wyniki leczenia biologicznego u dzieci
M. Dądalski, J. Kierkuś, J. Ryżko (Warszawa)14.00-14.10 Leczenie biologiczne przed i po operacji
E. Zagórowicz (Warszawa)14.10-14.25 Nadzór onkologiczny i chemoprewencja w nieswoistych zapaleniach jelit?
W. Bartnik (Warszawa)14.25-14.40 Metody endoskopowe wspomagające wykrywanie dysplazji
H. Bołdys (Katowice)

14.40-14.47 Najlepsza nadesłana praca

14.47-14.55 Kącik endoskopowy

14.55-15.00 Dyskusja

15.00-15.15 ZAKOŃCZENIE KONGRESU I WRĘCZENIE NAGRÓD ZA NAJLEPSZE PRACE

SALA KSIĘCIA BOGUSŁAWA

08.30-10.30 S-10 Ostre zapalenie trzustki – istotne pytania i odpowiedzi

Moderatorzy: A. Dąbrowski, A. Gabryelewicz, G. Rydzewska

8.30-08.45 Jak ocenić ryzyko ciężkich powikłań i śmierci w OZT?
E. Nowakowska-Duława (Katowice)08.45-09.00 Kiedy w OZT należy podać antybiotyk i jaki?
A. Dąbrowski (Białystok)

Program Naukowy (niedziela):

09.00-09.15 Kiedy w OZT należy włączyć żywienie i jakie?
U. Wereszczyńska-Sięmiątkowska (Białystok)09.15-09.30 Powikłania ciężkiej postaci OZT – jak je rozpoznać i jak leczyć?
G. Rydzewska (Warszawa)

09.30-10.00 Jak należy postępować z zakażoną martwicą trzustki?

■ Punkt widzenia gastroenterologa
M. Smoczyński (Gdańsk)■ Punkt widzenia chirurga
P. Lampe (Katowice)10.00-10.20 Latest news regarding genetics in pancreatitis
J. Mössner (Lipsk, Niemcy)

10.20-10.30 Dyskusja

10.30-11.00 PRZERWA KAWOWA

SALA KSIĘCIA BOGUSŁAWA

11.00-12.45 S-13 Choroby zapalne jelit – gorące tematy

Moderatorzy: G. Rydzewska, W. Marlicz, T. Starzyńska

11.00-11.20 Optymalny czas rozpoczęcia terapii biologicznej
– czy można zmienić historię naturalną choroby Leśniowskiego-Crohna?
When to start with biologic therapy- can treatment alter a natural history of disease?
I. Dotan (Tel Aviv, Israel)11.20-11.35 Cięża u pacjentek z Chorobą Leśniowskiego-Crohna
A. Dobrowolska (Poznań)■ Wpływ aktywności choroby na przebieg ciąży i wpływ ciąży na przebieg choroby
■ Farmakoterapia w czasie ciąży i karmienia piersią

Program Naukowy (niedziela):

- 11.35-11.50 Choroby zapalne jelit - artropatie i dermopatie, postępowanie
G. Rydzewska (Warszawa)
- 11.50-12.00 Komórki macierzyste w chorobach zapalnych jelit - implikacje kliniczne
W. Marlicz (Szczecin)
- 12.00-12.10 Komórki macierzyste nowotworów – od zapalenia do nowotworzenia
E. Zuba-Surma (Kraków)
- 12.10-12.25 Analiza trudnych sytuacji klinicznych
- 12.25-12.35 Najlepsza nadesłana praca
- 12.35-12.45 Dyskusja

12.45-13.30 LUNCH**SALA KSIĘCIA BOGUSŁAWA****13.30-15.00 S-16 Leczenie zaawansowanych nowotworów przewodu pokarmowego**
Moderatorzy: J. Kładny, V. Sulżyc-Bielicka, K. Zieniewicz

- 13.30-14.00 Przerzuty raka jelita grubego do wątroby – czy można mówić o przełomie w leczeniu?
- Stanowisko chirurga
J. Kładny (Szczecin)
 - Stanowisko onkologa-chemioterapeuty
V. Sulżyc-Bielicka (Szczecin)
- 14.00-14.15 Współczesne możliwości systemowego leczenia nieoperacyjnego raka żołądka i trzustki – efekty i wyzwania
K. Jeziorski (Warszawa)
- 14.15-14.30 Nowe technologie w leczeniu nieoperacyjnego pierwotnego raka wątroby
K. Zieniewicz (Warszawa)

Program Naukowy (niedziela):

- 14.30-14.40 Kącik endoskopowy/ultrasonograficzny
- 14.40-14.50 Najlepsza nadesłana praca
- 14.50-15.00 Dyskusja

SALA ANNY JAGIELLONKI**8.30-10.30 S-6 Zaburzenia czynnościowe przewodu pokarmowego**
Moderatorzy: J. Chojnacki, L. Paradowski, R. Tomecki

- 8.30-8.45 Diagnostyka zaburzeń czynnościowych przełyku
D. Waśko-Czopnik (Wrocław)
- 8.45-9.00 Elektrogastrografia w diagnostyce chorób żołądka
B. Iwańczak (Wrocław)
- 9.00-9.15 Niestrawność czynnościowa – aspekty kliniczne
L. Paradowski (Wrocław)
- 9.15-9.35 Zespół jelita drażliwego (IBS) – choroba czynnościowa czy organiczna
R. Tomecki (Warszawa)
- 9.35-9.50 Badania czynnościowe dolnego odcinka przewodu pokarmowego
A. Smereka (Wrocław)
- 9.50-10.10 Postępowanie diagnostyczno-terapeutyczne w zaburzeniach czynnościowych jelit – propozycja wytycznych
W. Bartnik, J. Chojnacki, L. Paradowski, B. Skrzydło-Radomańska, R. Tomecki
- 10.10-10.17 Kącik endoskopowy/ultrasonograficzny
- 10.17-10.25 Najlepsza nadesłana praca
- 10.25-10.30 Dyskusja

10.30-11.00 PRZERWA KAWOWA

Program Naukowy (niedziela):

SALA ANNY JAGIELLONKI

11.00-12.45 S-14 Guzy wątroby

Moderatorzy: *M. Hartleb, I. Gierbliński, M. Krawczyk*11.00-11.15 Biologia molekularna a rak wątrobowo-komórkowy
*J. Ostrowski (Warszawa)*11.15-11.30 Czy krajowy program/skrining w kierunku HCC jest w Polsce potrzebny?
*M. Hartleb (Katowice)*11.30-11.50 Przeszczepianie wątroby u chorych z HCC – zmiana wskazań?
*M. Krawczyk (Warszawa)*11.50-12.10 Analiza przypadku
Moderator: *M. Hartleb (Katowice)*

- Młoda kobieta, po porodzie z mnogimi zmianami ogniskowymi w wątrobie
M. Ławniczak (Szczecin)

- Panel dyskusyjny z udziałem ekspertów
*M. Krawczyk (Warszawa), A. Walecka (Szczecin),
A. Smereczyński (Szczecin), P. Milkiewicz (Szczecin)*

12.10-12.25 Kącik ultrasonograficzny
I. Gierbliński (Warszawa), A. Smereczyński (Szczecin)

12.25-12.35 Najlepsza nadesłana praca

12.35-12.45 Dyskusja

12.45-13.30 LUNCH

Program Naukowy (niedziela):

SALA ANNY JAGIELLONKI

13.30-15.00 S-17 Pacjent z otyłością w praktyce gastroenterologicznej

Moderatorzy: *K. Celiński, G. Jurkowska, M. Jarosz*13.30-13.45 Otyłość – skala problemu w Polsce i na świecie
*M. Jarosz (Warszawa)*13.45-14.00 Otyłość a ryzyko rozwoju nowotworów przewodu pokarmowego
*G. Jurkowska (Białystok)*14.00-14.15 NAFLD/NASH - diagnostyka, kogo i jak leczyć? Zmiana trybu życia czy farmakoterapia?
T. Mach (Kraków)

14.15-14.45 Leczenie otyłości

- Leczenie zachowawcze
A. Syrenicz (Szczecin)

- Leczenie endoskopowe
E. Wróblewski (Białystok)

- Leczenie chirurgiczne
K. Kaseja (Szczecin)

14.45-14.52 Najlepsza nadesłana praca

14.52-15.00 Dyskusja

SESJE PLAKATOWE:

- S-1 NOWOTWORY JELITA GRUBEGO
- S-2 CHOROBY TRZUSTKI
- S-3 GUZY NEUROENDOKRYNNE
- S-4 INHIBITORY POMPY PROTONOWEJ
- S-5 MIKROFLORA, PROBIOTYKI I DIETA
- S-6 ZABURZENIA CZYNNOŚCIOWE PRZEWODU POKARMOWEGO
- S-7 CHOROBY GÓRNEGO ODCINKA PRZEWODU POKARMOWEGO
- S-8 ENDOSKOPIA PRZEWODU POKARMOWEGO
- S-9 KONTROWERSJE CHIRURGICZNO-GASTROENTEROLOGICZNE
- S-10 CHOROBY ZAPALNE JELIT
- S-11 GUZY I CHOROBY WĄTROBY
- S-12 LECZENIE ZAAWANSOWANYCH NOWOTWORÓW PRZEWODU POKARMOWEGO
- S-13 PACJENT Z OTYŁOŚCIĄ W PRAKTYCE GASTROENTEROLOGICZNEJ
- S-14 GASTROENTEROLOGIA PEDIATRYCZNA
- S-15 VARIA

KĄCIKI ENDOSKOPOWE/ULTRASONOGRAFICZNE
MARATON ENDOSKOPOWY:

- 1 NOWOTWORY JELITA GRUBEGO
- 2 NOWOTWORY TRZUSTKI
- 3 GUZY NEUROENDOKRYNNE
- 4 INHIBITORY POMPY PROTONOWEJ NOWE WYZWANIA I MOŻLIWOŚCI
- 5 ZABURZENIA CZYNNOŚCIOWE PRZEWODU POKARMOWEGO
- 6 NOWOŚCI W ENDOSKOPII
- 7 BEZPIECZNA ENDOSKOPIA, POWIKŁANIA ENDOSKOPOWE
- 8 OSTRE ZAPALENIE TRZUSTKI
- 9 KONTROWERSJE CHIRURGICZNO-GASTROENTEROLOGICZNE,
MULTIDYSCYPLINARNE LECZENIE W GASTROENTEROLOGII
- 10 ENDOSKOPIA W TRYBIE PILNYM
- 11 GUZY WĄTROBY
- 12 LECZENIE CHORÓB ZAPALNYCH JELIT
- 13 LECZENIE ZAAWANSOWANYCH NOWOTWORÓW PRZEWODU POKARMOWEGO
- 14 PACJENT Z OTYŁOŚCIĄ W PRAKTYCE GASTROENTEROLOGICZNEJ
- 15 VARIA



KAPITAŁ LUDZKI
NARODOWA STRATEGIA SPÓJNOŚCI



UNIA EUROPEJSKA
EUROPEJSKI
FUNDUSZ SPOŁECZNY



INNOWACYJNE METODY WYKORZYSTANIA KOMÓREK MACIERZYSTYCH W MEDYCYNIE - PROGRAM OPERACYJNY INNOWACYJNA GOSPODARKA

W wyniku rozstrzygniętego 25 listopada 2009 r. konkursu Ministerstwa Nauki i Szkolnictwa Wyższego na badania naukowe - (Program Operacyjny Innowacyjna Gospodarka. Poddziałanie 1.1.2 - „Strategiczne programy badawcze”) na pierwszym miejscu spośród 122 złożonych wniosków znalazł się projekt pt. „Innowacyjne metody wykorzystania komórek macierzystych w medycynie”. Liderem projektu jest Pomorska Akademia Medyczna, a jego kierownikiem merytorycznym prof. Mariusz Ratajczak - kierownik Zakładu Fizjologii Katedry Fizjopatologii Wydziału Lekarskiego PAM oraz dyrektor Stem Cell Biology Program James Graham Brown Cancer Center w Louisville w USA. W realizacji projektu bierze udział pięć jednostek naukowo-badawczych - obok zespołów Wydziału Lekarskiego PAM (m.in. Zakład Fizjologii PAM we współpracy z Kliniką Gastroenterologii PAM) są to: Wydział Biochemii, Biofizyki i Biotechnologii Uniwersytetu Jagiellońskiego w Krakowie, III Klinika Kardiologii Śląskiego Uniwersytetu Medycznego w Katowicach, Centrum Medyczne Kształcenia Podyplomowego w Warszawie oraz Instytut Biologii Doświadczalnej im. M. Nenckiego PAN w Warszawie.

Celem realizowanego programu jest zaproponowanie nowych innowacyjnych rozwiązań wykorzystania komórek macierzystych w medycynie na podstawie dotychczasowych doświadczeń uczestniczących w projekcie zespołów. Koordynator projektu prof. Mariusz Ratajczak wraz z zespołem odkryli kilka lat temu w tkankach dorosłych ssaków małe komórki macierzyste pochodzenia embrionalnego [Very small embryonic-like stem cells - VSEs), które dają realną nadzieję na wykorzystanie ich w medycynie regeneracyjnej jako źródła komórek pluripotencjalnych. VSEs stanowią alternatywę dla embrionalnych komórek macierzystych pozyskiwanych z zarodków. Opublikowane wyniki wstępnych badań eksperymentalnych i klinicznych wskazują na znaczenie tych komórek w niedokrwienu mięśnia sercowego, udarze mózgu i odnowie układu krwiotwórczego. W realizowanym w projekcie badana będzie również rola VSEs w rozwoju nowotworów przewodu pokarmowego i patogenezie chorób zapalnych jelit. Tworzone konsorcjum zajmie się różnymi innowacyjnymi aspektami dotyczącymi biologii tych komórek, metodami ich izolacji, ekspansji, modyfikacji, różnicowania i zwiększania potencjału regeneracyjnego i w konsekwencji proponuje nowatorskie metody lecznicze oparte na wykorzystaniu VSEs w medycynie.

XIV KONGRES Polskiego Towarzystwa Gastroenterologii

Szczecin, 11-13 czerwca 2010 roku
Zamek Książąt Pomorskich



CZĘŚĆ ORGANIZACYJNA

Część Organizacyjna

MIEJSCE I DATA

Szczecin
11-13 czerwca 2010 roku
(piątek, sobota, niedziela)

Miejsce Uroczystości Otwarcia Kongresu:

Filharmonia im. Mieczysława Karłowicza w Szczecinie
pl. Armii Krajowej 1
70 - 455 Szczecin

Miejsce Kongresu - obrad i wystawy firm farmaceutycznych:

Zamek Książąt Pomorskich
ul. Korsarzy 34
70-540 Szczecin

Miejsce Imprezy Towarzyszącej:

Międzynarodowe Targi Szczecińskie
ul. Struga 6-8
70-777 Szczecin

REJESTRACJA UCZESTNICTWA

Rejestracji uczestnictwa prosimy dokonać za pośrednictwem strony internetowej <http://www.xivkongresptge.szczecin.pl>. Zgłoszenia będą przyjmowane do momentu wyczerpania miejsc, najpóźniej do dnia 20 maja 2010 roku.

OPŁATA KONGRESOWA WYNOŚI

	do 15 IV 2010	po 15 IV 2010
Uczestnicy	500 zł	600 zł
Osoba towarzysząca	150 zł	150 zł
Impreza Towarzysząca 12.06.10	100 zł	100 zł



Część Organizacyjna

OPŁATA KONGRESOWA OBEJMUJE

- ▶ wstęp na sesje naukowe,
- ▶ udział w wystawie medycznej,
- ▶ udział w Ceremonii Otwarcia Kongresu,
- ▶ teczkę z materiałami,
- ▶ identyfikator,
- ▶ certyfikat uczestnictwa,
- ▶ kawę i lunch w przerwach.

OPŁATA ZA IMPREZĘ TOWARZYSZĄCĄ

Uczestnicy zainteresowani udziałem w Imprezie Towarzyszącej powinni zaznaczyć to w formularzu rejestracyjnym i wnieść stosowną opłatę. Ilość miejsc na Imprezę Towarzyszącą jest ograniczona.

OPŁATA ZA OSOBĘ TOWARZYSZĄCĄ OBEJMUJE

- ▶ wstęp na wystawę medyczną,
- ▶ kawę i lunch w przerwach,
- ▶ udział w Ceremonii Otwarcia Kongresu,
- ▶ udział w Imprezie Towarzyszącej.

Po dokonaniu rejestracji otrzymają Państwo na wskazany adres e-mailowy indywidualny dla każdej osoby numer konta, na który należy dokonać wpłaty w terminie 14 dni od zarejestrowania się. Decyduje kolejność zgłoszeń.

UWAGA!

Prosimy o nie dokonywanie wpłat na numer konta z poprzednich kongresów!!!

REZYGNACJA

Rezygnacje będą przyjmowane wyłącznie w formie pisemnej:

- ▶ faksem: 061 662 81 71
 - ▶ e-mailem: magdalena.walkowiak@symposion.pl
- do dnia **10 maja 2010 roku**. Po tym terminie zwroty nie będą realizowane.

CERTYFIKATY

Na zakończenie Kongresu uczestnicy otrzymają certyfikat potwierdzający uzyskanie punktów edukacyjnych.

Część Organizacyjna

CEREMONIA OTWARCIA KONGRESU

Data: 11 czerwca 2010 roku

Miejsce: Filharmonia im. Mieczysława Karłowicza w Szczecinie

Harmonogram Ceremonii Otwarcia Kongresu

17.00-19.00 Powitanie uczestników, Gości i Patronów Honorowych:
prof. dr hab. Teresa Starzyńska

Przemówienia Patronów Honorowych

Przemówienie:

prof. dr hab. Jarosław Reguła

–Prezes Zarządu Głównego Polskiego Towarzystwa Gastroenterologii

Nadanie tytułu Członka Honorowego PTG-E

U honorowani: *prof. dr hab. Eugeniusz Butruk*

Przedstawienie sylwetki: *prof. dr hab. Jarosław Reguła - Prezes PTG-E*

Laudacja: *dr Tomasz Marek - Sekretarz PTG-E*

Wręczenie dyplomu: *prof. dr hab. Jarosław Reguła - Prezes PTG-E*

19.00-20.00 Koncert Orkiestry Symfonicznej Filharmonii Szczecińskiej
Solista Konstanty Andrzej Kulka - skrzypce
Jacek Kraszewski - dyrygent

Repertuar:

Felix Mendelssohn-Bartholdy:

Koncert skrzypcowy e-moll
IV Symfonia, A-dur "Włoska"

20.00-21.00 Koktajl powitalny



IMPREZA TOWARZYSZĄCA

Data: 12 czerwca 2010 roku, godz. 20.30

Miejsce: Międzynarodowe Targi Szczecińskie

W sobotni wieczór zapraszamy Państwa na imprezę towarzyszą, która mamy nadzieję będzie dla Państwa miłym zakończeniem dnia pełnego nauki. W Hali Międzynarodowych Targów Szczecińskich specjalnie dla Państwa wystąpi Zespół Blue Cafe prezentując swoje najbardziej znane przeboje.

W doskonały nastrój, jeszcze przed koncertem Blue Cafe, wprowadzi nas i zaprosi do tańca jeden z najlepszych zespołów coverowych w Polsce - Cover Garden.

Charakter spotkania, a tym samym ubiór - nieoficjalny.

Co to będzie za wieczór...!!!



PROGRAM DLA OSÓB TOWARZYSZĄCYCH:

Imprezy kulturalne

Piątek, 11.06.2010:

godz. 17.00, Filharmonia Szczecińska

Koncert Orkiestry Symfonicznej
Filharmonii Szczecińskiej
Konstanty Andrzej Kulka - skrzypce
Jacek Kraszewski - dyrygent

Koktajl powitalny

Sobota, 12.06.2010:

- Wycieczka do Ogrodu Botanicznego*
w Przelewicach
- Wycieczka statkiem po rozlewiskach Odry*
- Wycieczka do Berlina *
- Wycieczka wodolotem do Świnoujścia*

IMPREZA TOWARZYSKA

godz. 20.30, Międzynarodowe Targi Szczecińskie
kolacja i koncert zespołu
BLUE CAFE

*Osoby zainteresowane udziałem w wycieczkach zapraszamy na stronę kongresu - zakładka - Wycieczki, gdzie znajdą Państwo szczegółowe informacje.

Część Organizacyjna

Dodatkowe atrakcje - Dni Morza

Któż z nas nie chciałby poczuć klimat nadmorskiego kurortu w czerwcowe popołudnie.... Szczecin wprowadzie nadmorskim kurortem nie jest ale za sprawą organizowanych tu Dni Morza będzie można zanurzyć się w atmosferę morskich opowieści, szant i życia marynarzy. Mają Państwo szczęście, bowiem Dni Morza, największa szczecińska impreza, odbywać się będzie podczas trwania Kongresu. Zapraszamy do skorzystania z bogatej oferty tych Dni, w skład której wchodzić takie atrakcje jak: zwiedzanie najpiękniejszych żaglowców świata, rejsy statkami, koncerty szantowe, koncerty klasyczne, jazzowe, rockowe, warsztaty dla dzieci, zawody sportowe, imprezy taneczne, pokazy sztucznych ogni, jarmark morski i wiele innych atrakcji. Szczegółowy program imprezy znajdą Państwo na stronie Kongresu w Zakładce-Informacje - Szczecin. Zapraszamy i życzymy niezapomnianych wrażeń oraz prawdziwie morskiej zabawy!



HOTELE

Uprzejmie informujemy, że rezerwacji noclegowych dokunują Państwo indywidualnie kontaktując się z wybranym hotelem. Proponujemy Państwu skorzystanie z następujących obiektów hotelowych:

Hotel Radisson SAS Szczecin

Plac Rodła 10, Szczecin
tel. 091/359 55 95
www.radissonblu.com
odległość od miejsca kongresu – 800m

Hotel Neptun

ul. Jana Matejki 18, Szczecin
tel. 091/488 38 83
www.orbis.pl
odległość od miejsca kongresu – 800m

Hotel Focus

ul. Małopolska 23, Szczecin
tel. 091/433 05 00
www.hotelfocus.com
odległość od miejsca kongresu – 1 km

Hotel Novotel Szczecin

ul. al. 3 Maja 31, Szczecin
tel. 0/91 480 14 00
www.orbis.pl
odległość od miejsca kongresu – 1,5 km

Hotel Ibis Centrum

ul. Dworcowa 16, Szczecin
tel. 0/91 480 18 00
www.orbis.pl
odległość od miejsca kongresu – 1,3 km

Hotel Campanile

Księża Kardynała Stefana Wyszyńskiego 30, Szczecin
tel. 0/91 481 77 00
www.campanile.com
odległość od miejsca kongresu – 900m

Hotel Atrium

Aleja Wojska Polskiego 75, Szczecin
tel. 0/91 424 35 32
www.hotel-atrium.pl
odległość od miejsca kongresu – 3 km

Hotel Park

Plantowa 1, Szczecin
tel. 0/91 434 00 50
www.parkhotel.szczecin.pl
odległość od miejsca kongresu – 600m

Hotel Jachtowa

ul. Lipowa 5, Szczecin
tel: 091/ 421 55 24
www.jachtowa.maxmedia.pl
odległość od miejsca kongresu – 7,3 km

Hotel Jantar - Szczecin

ul. Romera 10, Szczecin
tel: 091/ 439 42 31
www.hotele-tur.com.pl
odległość od miejsca kongresu – 6,4 km

Hotel Płonia - Szczecin

ul. Uczniowska 3, Szczecin
tel: 091/ 462 12 21
www.hotele-tur.com.pl
odległość od miejsca kongresu – 15 km

Hotel Etap - Szczecin

ul. Cukrowa 2, Szczecin
tel. 091/ 482 24 66
www.orbis.pl
odległość od miejsca kongresu – 5,6 km

Hotel Szczecińskie Centrum Tenisowe

ul. Dąbska 11a, Szczecin
tel. 091/ 463 10 14
www.sct.org.pl
odległość od miejsca kongresu – 10,7 km

Marina Hotel – Szczecin

ul. Przestrzenna 7, Szczecin
tel. 0 91/ 469 38 00
www.marinahotele.pl
odległość od miejsca kongresu – 6,2 km



Gwarancja Doskonałej Organizacji od 1993 r.

Kompleksowa Organizacja Kongresów, Zjazdów i Konferencji Medycznych

www.symposion.pl



*Gwarancja Doskonałej Organizacji
od 1993 roku*